La rete di adduzione, distribuzione e le opere di presa e regolazione

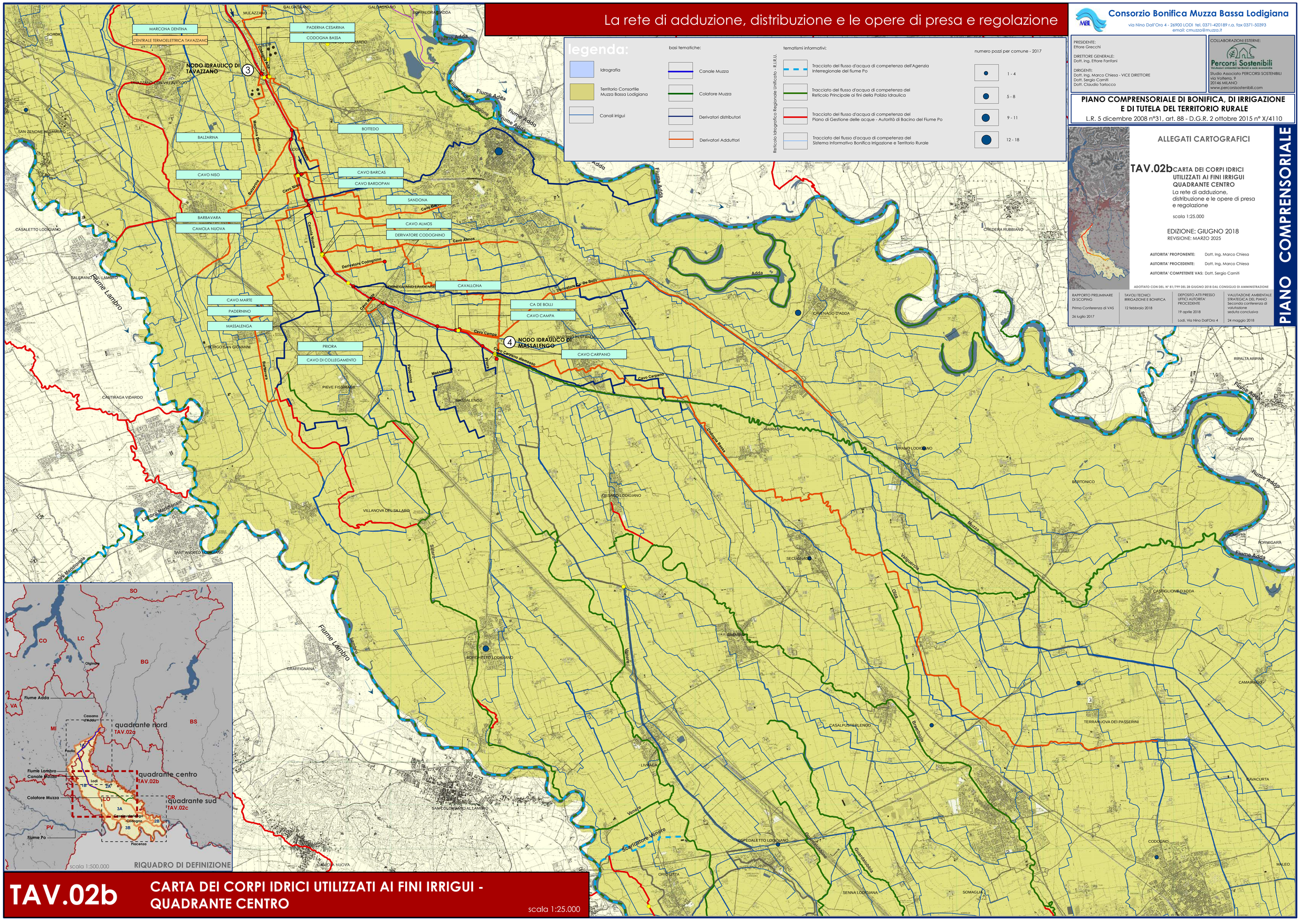

TAV.02b CARTA DEI CORPI IDRICI UTILIZZATI AI FINI IRRIGUI - QUADRANTE CENTRO

scala 1:25.000

Consorzio Bonifica Muzza Bassa Lodigiana
via Nino Dall'Oro 4 - 26900 LODI tel. 0371-420189 r.a. fax 0371-50393
email: cmuzza@muzza.it

PRESIDENTE:
Ettore Grecchi

DIRETTORE GENERALE:
Dott. Ing. Ettore Fanfani

DIRIGENTI:
Dott. Ing. Marco Chiesa - VICE DIRETTORE
Dott. Sergio Camiti
Dott. Claudio Tarlocco

COLLABORAZIONI ESTERNE:
Percorsi Sostenibili
Valutazioni ambientali territoriali e socio economiche
Studio Associato PERCORSI SOSTENIBILI
via Volterra, 9
20146 MILANO
www.percorsisostenibili.com

PIANO COMPRENSORIALE DI BONIFICA, DI IRRIGAZIONE E DI TUTELA DEL TERRITORIO RURALE

L.R. 5 dicembre 2008 n°31, art. 88 - D.G.R. 2 ottobre 2015 n° X/4110

ALLEGATI CARTOGRAFICI

TAV.02b CARTA DEI CORPI IDRICI UTILIZZATI AI FINI IRRIGUI QUADRANTE CENTRO
La rete di adduzione, distribuzione e le opere di presa e regolazione

scala 1:25.000

EDIZIONE: GIUGNO 2018
REVISIONE: MARZO 2025

AUTORITA' PROPONENTE: Dott. Ing. Marco Chiesa
AUTORITA' PROCEDENTE: Dott. Ing. Marco Chiesa
AUTORITA' COMPETENTE VAS: Dott. Sergio Camiti

ADOTTATO CON DEL N° 81/799 DEL 28 GIUGNO 2018 DAL CONSIGLIO DI AMMINISTRAZIONE

RAPPORTO PRELIMINARE DI SCOPING	TAVOLI TECNICI IRRIGAZIONE E BONIFICA	DEPOSITO ATTI PRESSO UFFICI AUTORITA' PROCEDENTE	VALUTAZIONE AMBIENTALE STRATEGICA DEL PIANO
Prima Conferenza di VAS 26 luglio 2017	12 febbraio 2018	19 aprile 2018 Lodi, Via Nino Dall'Oro 4	Seconda conferenza di valutazione seduta conclusiva 24 maggio 2018

PIANO COMPRENSORIALE